


Buenos Aires · 2026

# HEADQUARTER ARGENTINA

**BELA PADEL CENTER BUENOS AIRES**
Sede Argentina del proyecto de clubes de Fernando Belasteguín, 16 veces N.° 1 del mundo. El regreso a casa del mejor jugador de la historia, en una ubicación estratégica de Buenos Aires

**A** 5 minutos del Aeropuerto Internacional de Ezeiza y del centro de la ciudad.

| Unidades | Superficie |
| --- | --- |
| 9 Canchas | + 6.200 m2 |
| 1 Microestadio | |



BELA ACADEMY

EVENTOS

BOOKING

INTERNATIONAL CAMPS

CORPORATIVO




# BELA ACADEMY

### BELA ACADEMY

Aspiramos a ser la academia referente para los mejores jugadores de pádel, con una planificación nutricional personalizada y entrenamientos físicos específicos.

### KIDS ACADEMY

Centrada en niños de 5 a 18 años, con programas adaptados a su edad y nivel. Contamos con dos grupos: iniciación para principiantes y competición.

### PADEL SCHOOL

Escuela de pádel para adultos con clases individuales, dobles, triples o cuádruples, adaptándonos a las necesidades y preferencias de cada jugador.

### INTERNATIONAL CAMPS

Para grupos del exterior que quieren venir a disfrutar y aprender de nuestra metodología y conocer Buenos Aires. Convenios con hoteles porteños, con packs que incluyen traslado aeropuerto, alojamiento y comidas.



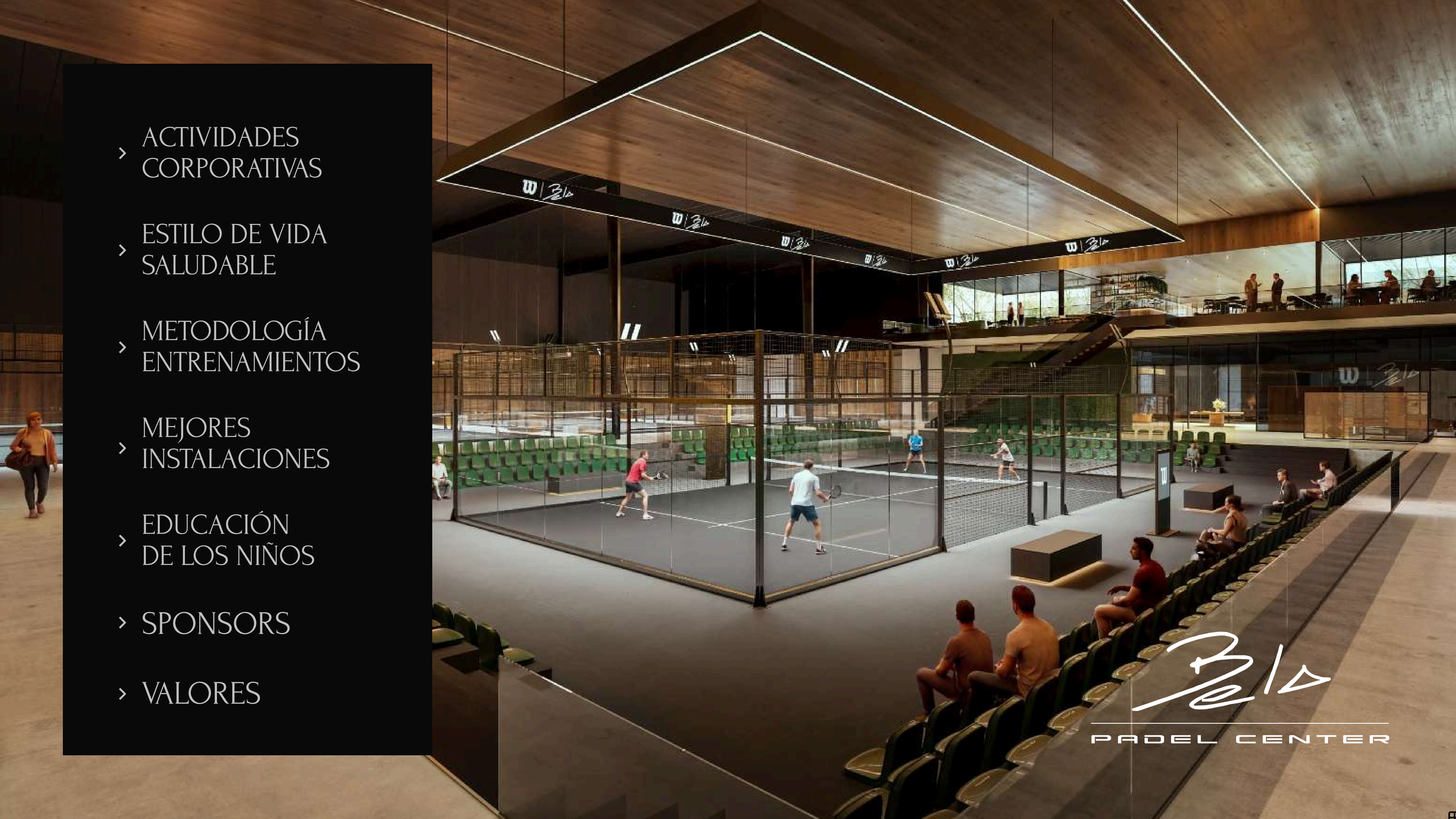

- ACTIVIDADES CORPORATIVAS
- ESTILO DE VIDA SALUDABLE
- METODOLOGÍA ENTRENAMIENTOS
- MEJORES INSTALACIONES
- EDUCACIÓN DE LOS NIÑOS
- SPONSORS
- VALORES

PADEL CENTER

# METODOLOGÍA

Bela y Miguel Sciorilli —su entrenador durante más de 16 años y actual Head Coach de Bela Padel Center— desarrollaron **“El Método Bela”.**

**FORMACIÓN DE ENTRENADORES:**

- Se comparte el libro de entrenamiento y la metodología Bela.
- Masterclass y conferencia en BPC (1 vez al año).

**METODOLOGÍA · OBJETIVOS PRINCIPALES**

- Comprender los objetivos de cada individuo.
- Implementar una planificación del entrenamiento.
- Los mejores consejos para mejorar rápidamente.
- Enfoque de entrenamiento: adultos vs. niños.
- Cómo orientar a jugadores competitivos.
- Utilizar la diversión para aprender.





# CORPORATIVO



**PADEL EXPERIENCE**

Evento enfocado en reunir clientes, proveedores o prensa para disfrutar de partidos de pádel.



**TORNEOS CORPORATIVOS**

Torneo corporativo anual. Media jornada o jornada completa en función del número de empleados / clientes.




**LIGA EMPRESAS**

Los sponsors tienen derecho a formar 1 equipo corporativo dentro de la liga de empresas de BPC Buenos Aires.


PRIDE CANNING CENTER

# MASTERPLAN

## CENTRO COMERCIAL PRIDE CANNING



RUTA PROVINCIAL N° 58

# PLANTA BAJA

## 5150 $m^2$

- 9 CANCHAS TECHADAS
- MICROESTADIO
- PRO SHOP PADEL — 240 $m^2$
- 2 SALAS DE USOS VARIOS — 130 $m^2$
- ZONAS PRECALENTAMIENTO
- VESTUARIOS
- HALL ACCESO PRIVADO A ZONA MEMBERS CLUB — 170 $m^2$

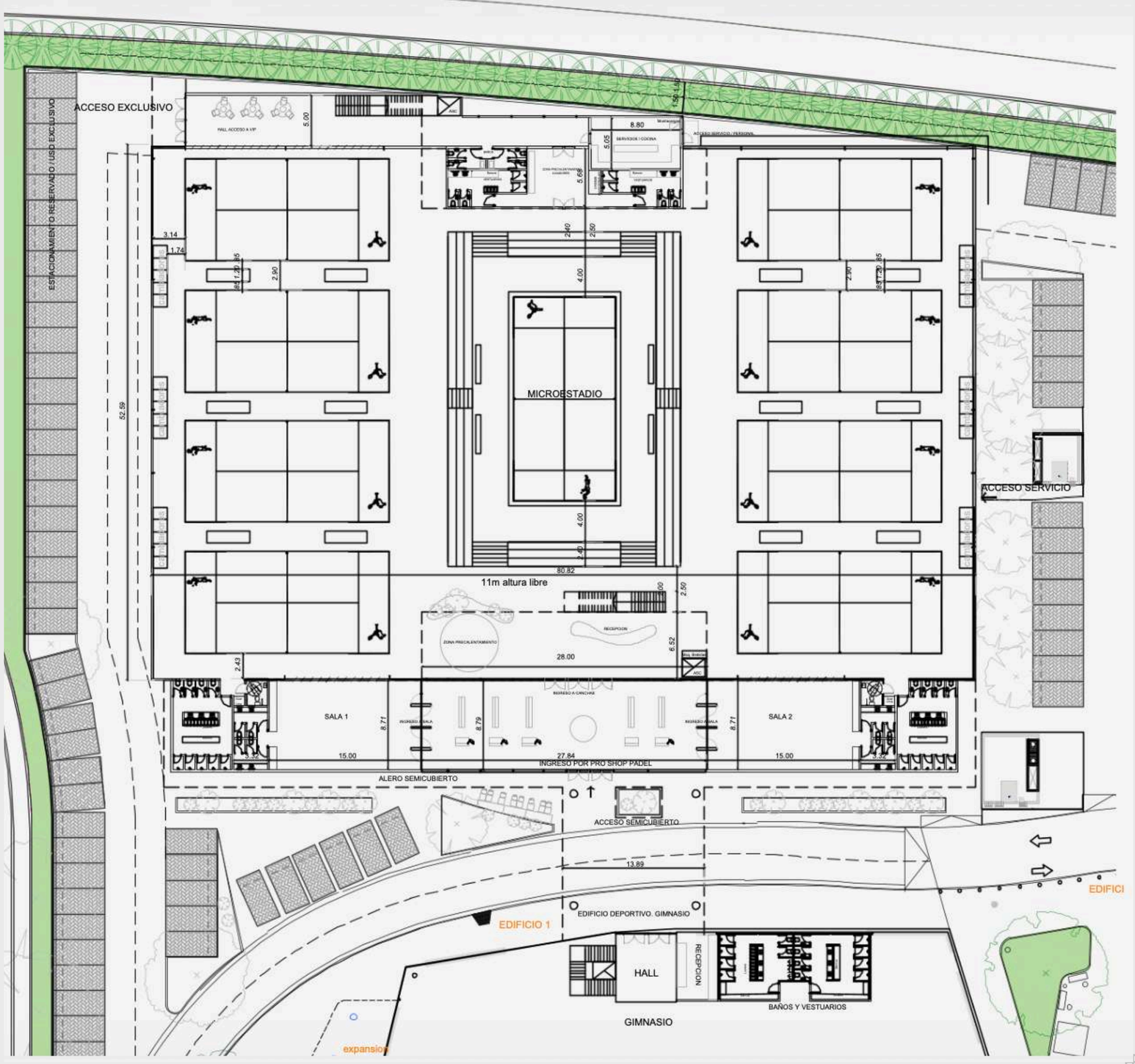

# PROPUESTA P.A.

## 750 m$^2$

- VISTAS AÉREAS A CANCHAS
- BAR CAFÉ — 300 m$^2$
- CON EXPANSIÓN EXTERIOR — 150 m$^2$
- ZONA DE TRATAMIENTOS — 40 m$^2$
- LOUNGE MEMBERS CLUB — 250 m$^2$

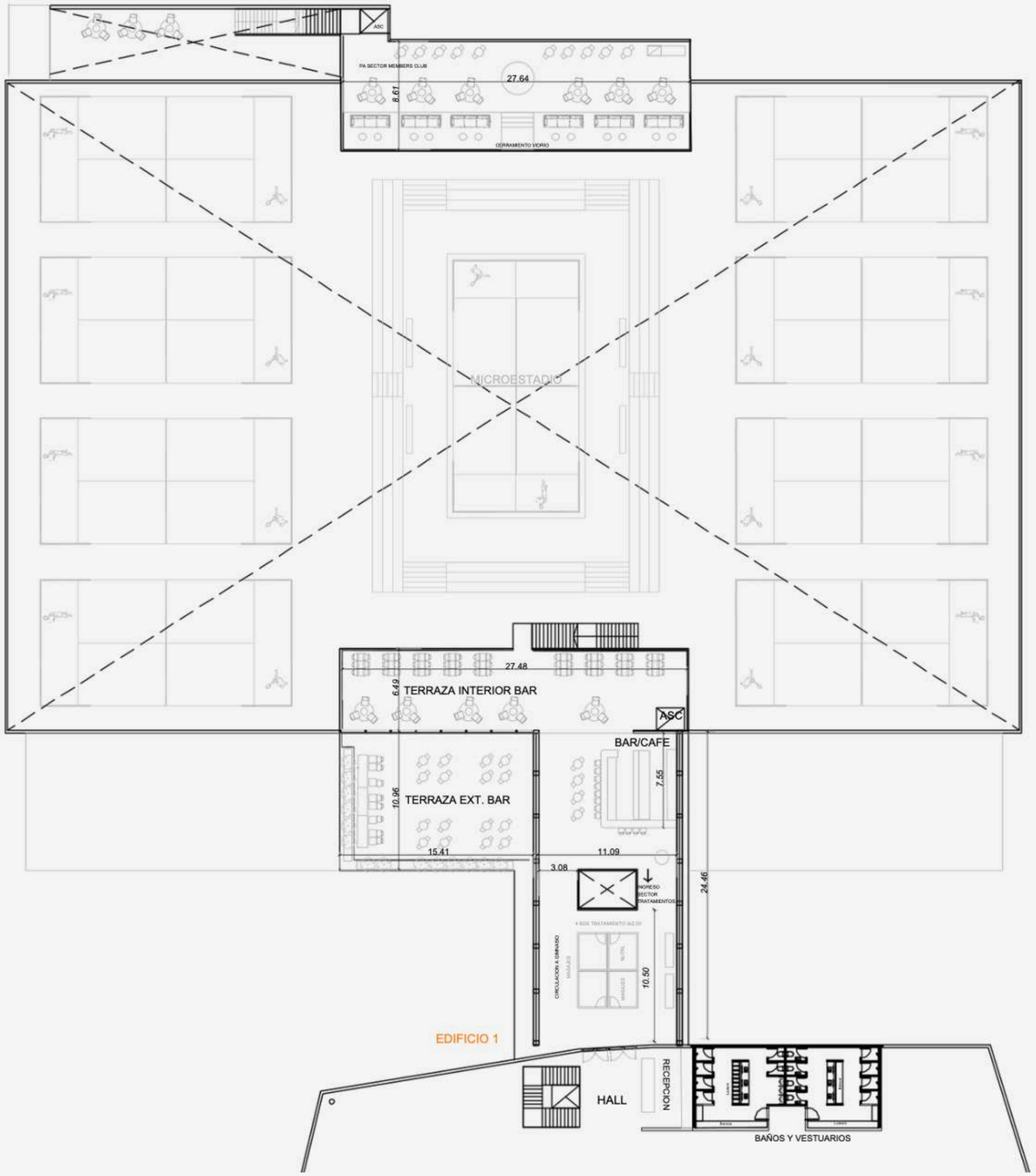

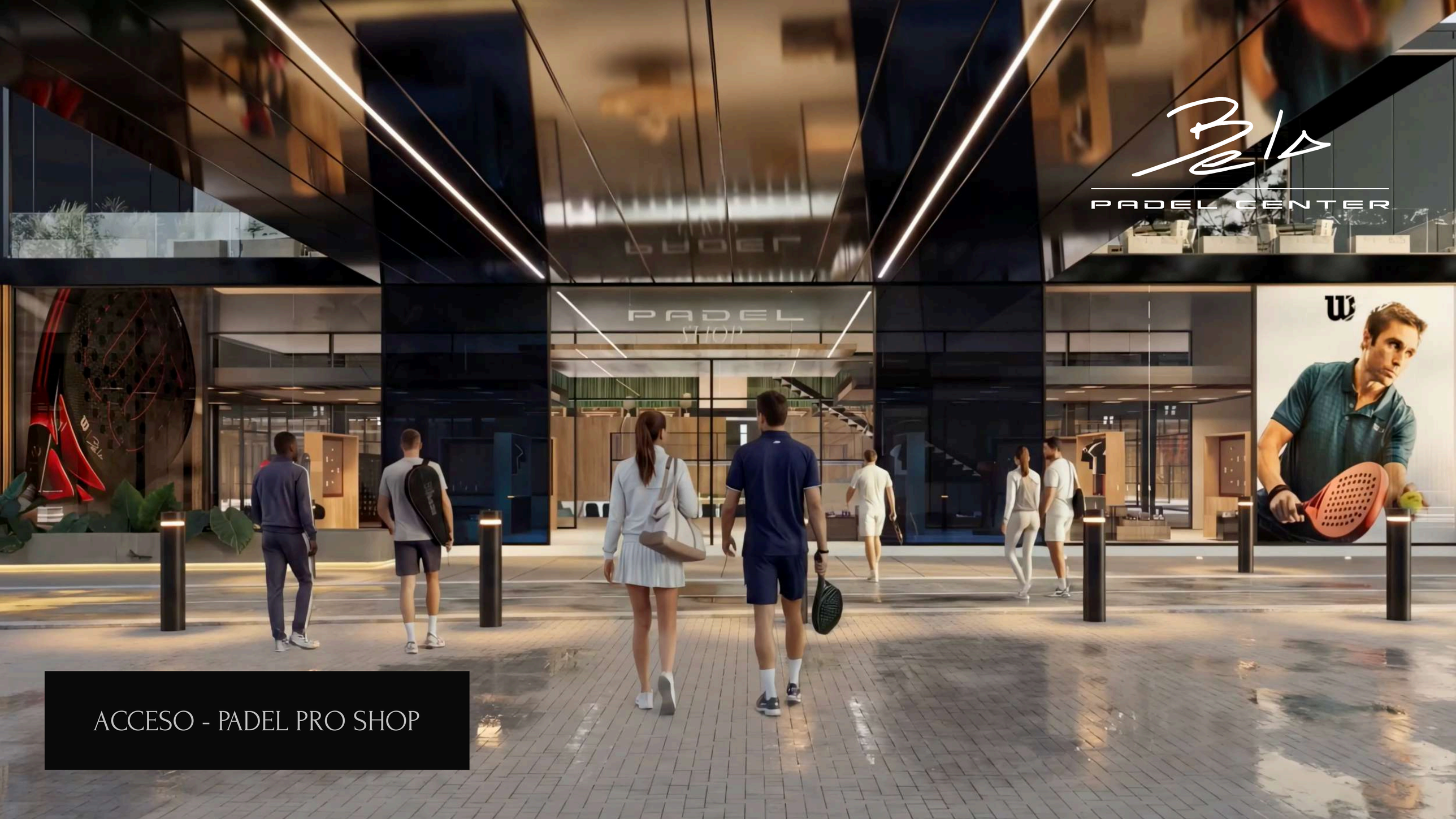


ACCESO - PADEL PRO SHOP




PADEL CENTER

RECEPCIÓN




# CANCHAS




# PRO SHOP PADEL



BAR CAFÉ


LOUNGE MEMBERS CLUB



# PROGRAMA PATROCINIO

# BRANDING

Bela
PADEL CENTER

## ESPACIOS CLUB

Pistas
Vallas exteriores
Photocall
Vestuarios
Entrada

## MAILING

Base de datos
de clientes

## EVENTOS

Bela Cup
Bela Kids League
Ligas Corporativas
Bela Masterclass
Padel Experience

## EQUIPACIONES

Entrenadores
Equipos de competición

## RESTAURANTE

Salones Executive
Bela Lounge

## PUBLICIDAD

Campañas exteriores
Medios de comunicación





# EVENTOS



**BELA CUP**

Torneo amateur de pádel en el que cada patrocinador tiene derecho a ser titular de una prueba. La inscripción incluye un Welcome Pack.



**BELA JUNIOR CUP**

Evento referente con los mejores jugadores Junior de Argentina.



**EXHIBICIONES**

Exhibiciones en el club con la participación de exjugadores y jugadores profesionales de pádel.



# 3 HORAS DE PISTAS

GRATUITAS PARA EMPLEADOS Y CLIENTES

# PACK DE PATROCINIO

3 AÑOS DE CONTRATO

VALORES DE REFERENCIA EN USD



## 1 NAMING SPONSOR

USD -

## 2 PREMIUM SPONSOR

USD -

## 3 OFFICIAL SPONSOR

USD -

# PROGRAMA DE PATROCINIOS

| ACTIVOS | NAMING SPONSOR | PREMIUM SPONSOR | OFFICIAL SPONSOR |
|---|---|---|---|
| BRANDING GLOBAL | 20% | 10% | 5% |
| BELA MASTER CLASS | 3 | 2 | 1 |
| PADEL EXPERIENCE TEAM | 4 | 3 | 2 |
| TORNEOS CORPORATIVOS | 2 | 2 | 1 |
| BRANDING STAFF | SÍ | SÍ | NO |
| HORAS PISTA | 100 | 50 | 30 |




Buenos Aires · 2026